

DETALLE GENÉRICO MURO EXTERIOR
CON ABERTURA Esc 1/20

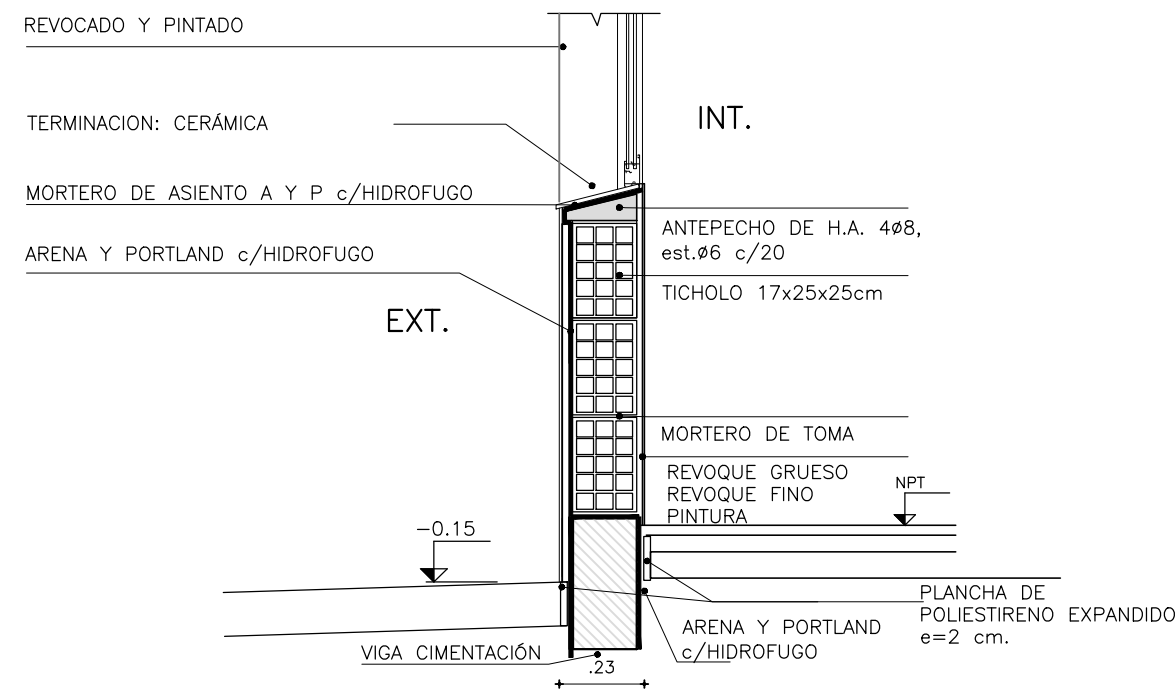

DETALLE DESCALCE VIGA
DE FUNDACIÓN
ESC. 1/10

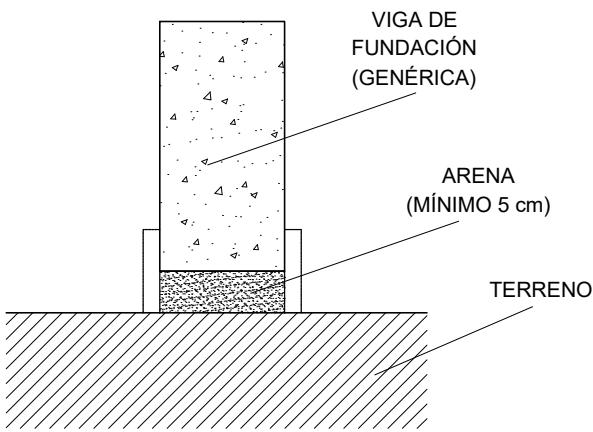

TODAS LAS VIGAS DE FUNDACIÓN DEBERÁN SER DESCALZADAS MEDIANTE EL PROCEDIMIENTO AQUI DETALLADO. PREVIO AL LLENADO DE LA VIGA DE FUNDACIÓN SE DISPONDRÁ UNA CAPA DE 5 cm DE ARENA, LUEGO DEL FRAGUADO DE LA VIGA SE RETIRARÁ LA ARENA, CERRÁNDOSE EL LATERAL INFERIOR CON LADRILLO DE CAMPO.

DETALLE PRETEL E ISOPANEL
Esc 1/10

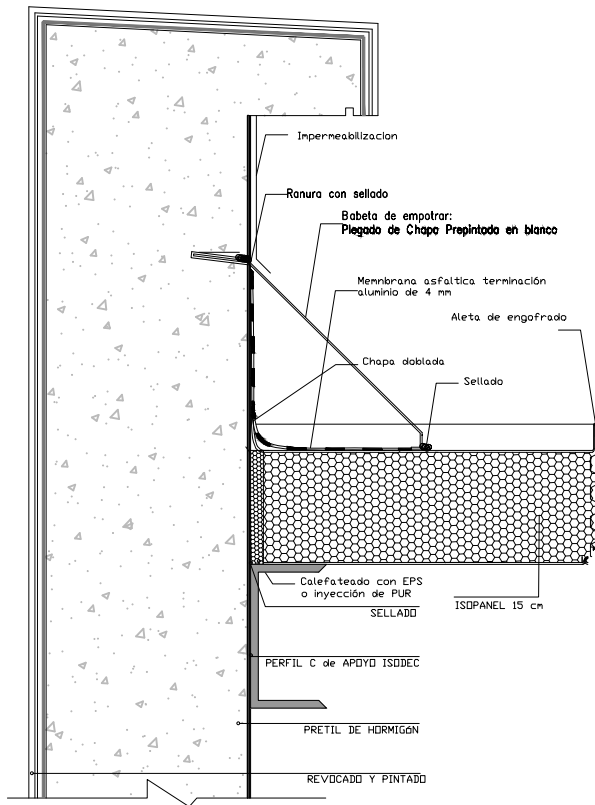

DETALLE TECHO ISOPANEL Y
TABIQUE DE YESO
Esc 1/10

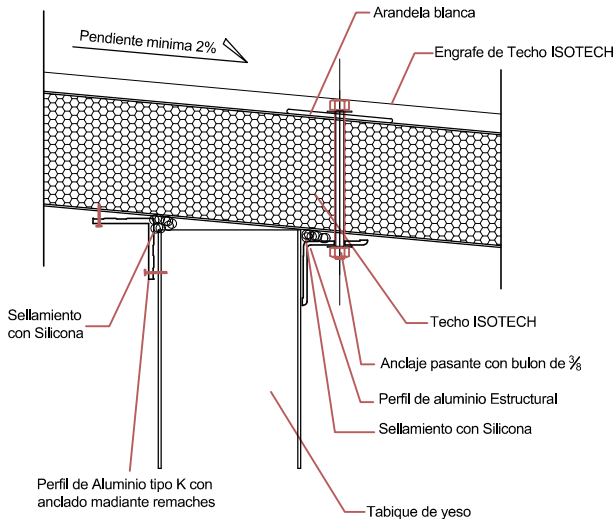

DETALLE TECHO ISOPANEL Y
CANALÓN DE CHAPA
Esc 1/10

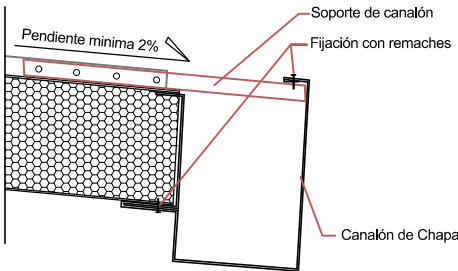

		CONSEJO DIRECTIVO CENTRAL DIRECCIÓN SECTORIAL DE INFRAESTRUCTURA COMISIÓN DESCENTRALIZADA DE LAVALLEJA	
OBRA:	LOCALIDAD:		FECHA:
CLE—MANTENIMIENTO Y AMPLIACIÓN	MINAS		03/2022
	DEPARTAMENTO:		ESCALA:
	LAVALLEJA		1/10 1/20
PLANO DE: DETALLES GENERALES			LAMINA Nro:
AYTE. de ARQTO.:			L10
ARQUITECTO: CLAUDIA NÚÑEZ FIRMA:			A8
TECNICO: FIRMA:			